ЗНМ ги осудува заканите кон новинарската екипа на ТВ Клан

28/05/2020 - 16:52 174

Од: **А1он**

SHARE

Здружението на новинарите на Македонија најостро ги осудува заканите кон новинарската екипа на ТВ Клан. Денеска новинарот Фуркан Салиу и сниमателот Ибрахим Мамути биле на терен во селото Ваксинце, каде забележале и снимиле поголема група на емигранти која се движела во тој регион.

Откако ја направиле снимката, тие со автомобил се упатиле назад кон Скопје, по што, еден автомобил со кумановска регистрациска табличка им го пресекол патот, а од него излегол човек кој директно им се заканил на новинарите и побрал од нив да ги избришат снимките и да не ги објавуваат.

Здружението на новинарите на Македонија бара од Министерството за внатрешни работи итно да го идентификува лицето кое се заканило на новинарите и да поднесе соодветна кривична пријава до Основното јавно обвинителство. Според новинарската екипа на ТВ Клан, случајот е пријавен во полиција веднаш по примање на заканите. Затоа, очекуваме МВР веднаш да започне истрага, а со тоа да се испрати порака дека такви напади нема да се толерираат.

Освен тоа, ги повикуваме домашните и меѓународните институции кои работат на заштита на правата на мигрантите да се заинтересираат за случајот и да помогнат за целосно расчистување. Потсетуваме дека цензурата е забранета со Уставот, а заканите кон новинарите се апсолутно неприфатливи, претставуваат кривично дело и за нив се одговара пред судот.

БИ МОЖЕЛО ДА ВЕ ИНТЕРЕСИРА

Реакција на новинарските здруженија: Не

Новинарите реагираат на најавите за

Новинарските здруженија бараат

ЗНМ: Важноста на независното и професионалното новинарство стана поважна од кога било

Европската Федерација на Новинари го поддржа ЗНМ: Да се преиспита одлуката на судот за 27-ми април

ЗНМ доби поддршка од Европската федерација на новинари околу судските пресуди за „27 април“

пред 8 часа

Хасани: За укинување на носењето маски на отворено и полицискиот час утре ќе одлучува Комисијата
пред 8 часа

Албанија: Полицискиот час се пократок за еден час, маска на лицето не е задолжителна на отворен простор
пред 10 часа

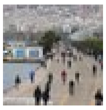
Анкета: Речиси седум од десет Грци ќе се вакцинираат
пред 10 часа

МЗ: Вчера се апплицирани 11.104 вакцини
пред 10 часа

ВИДЕО: Заев се ревакцинираше на вакциналниот пункт во „Борис Трајковски“
пред 10 часа

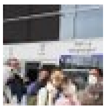
Само граѓаните над 60 години кои примиле „АстраЗенека“ во Србија, ќе се ревакцинираат во земјава
пред 10 часа

Во ковид центрите во Скопје за 24 часа се хоспитализирани 3 пациенти
пред 12 часа

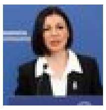
Пелони: Преземени се сите неопходни мерки за Грција да биде безбедна туристичка дестинација
пред 8 часа

FACEBOOK LIKE

TWITTER FOLLOW

INSTAGRAM FOLLOW

YOUTUBE SUBSCRIBE

НАЈЧИТАНИ

ВИДЕО: На Водно ќе им никне зграда во дворот зашто соседите им го откупиле без да знаат

27/05/2021 - 17:25

53 нови случаи на Ковид-19, починати се 13 лица

27/05/2021 - 14:41

Хасани: За укинување на носењето маски на отворено и полицискиот час утре ќе одлучува Комисијата

27/05/2021 - 14:21

Само граѓаните над 60 години кои примиле „АстраЗенека“ во Србија, ќе се ревакцинираат во земјава

27/05/2021 - 12:13

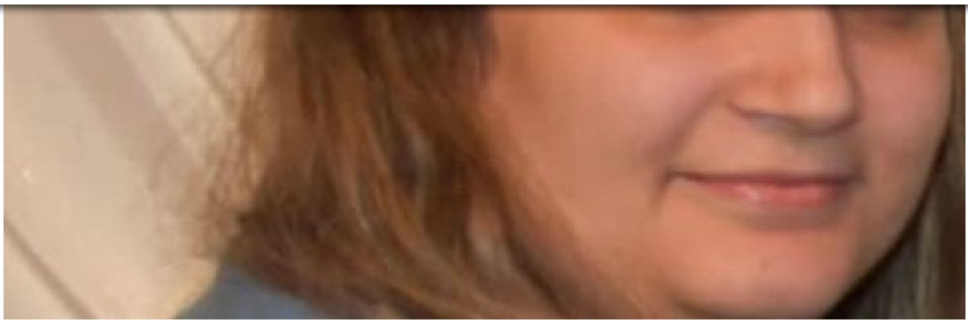

Нема пропусти во третманот на родилката Јилдиз Веапоска на која при породувањето ѝ беа извадени матка, бубрег и јајник, одлучи Комисијата

27/05/2021 - 15:47

SENIOR C# .NET DEVELOPER

Validata

@2019 - A1on. Сите права задржани.
Member of Clip Media Group