ЗНМ: Новинарите да известуваат одговорно и да избегнуваат создавање неоправдана паника во јавноста

10/03/2020 - 14:54 116

Од: **А1он**

SHARE

Здружението на новинарите на Македонија се придружува на повикот на Европската федерација на новинари (ЕФН) во апелот до медиумите да известуваат одговорно и да избегнуваат создавање неоправдана паника во јавноста при известувањето за „Корона вирусот“ (COVID-19).

Новинарите и медиумите имаат одговорност да се придржуваат до етичките правила при своето работење и

X
На Водно ќе им никне зграда во дво…

„Овој период треба да се избегнува користењето на вокабулар што предизвикува страв кај граѓаните и може да создаде паника што не одговара на реалноста. Освен тоа, новинарите треба да бидат особено внимателни и за приватноста на засегнатите лица. За таа цел апелираме до јавните власти и медицинските институции да обезбедат навремени и транспарентни информации, така што новинарите и јавноста ќе имаат пристап до сите релевантни информации.

ЕФН посочува дека новинарите имаат обврска да објавуваат точни податоци од официјални извори како што се оние од Светската здравствена организација и истите да бидат во согласност со Етичкиот кодекс на новинарите“, велат од ЗНМ.

ЗНМ им порачува на граѓаните да внимаваат од кои медиуми се информираат за овие теми и предност да

X
На Водно ќе им никне зграда во дво…

безбедна туристичка дестинација

задолжителна на отворен простор

недоволно за колективен имунитет

Бранот на коронавирусот е скршен во поголемиот дел од ЕУ, има се помалку заразени

Во австралиската држава Викторија се воведува еднонеделен карантин

Истражување: Во просек 15 отсто Бразилци имаат антитела на Ковид-19

X
На Водно ќе им никне зграда во дво…

ПОЧЕТНА МАКЕДОНИЈА ЕКОНОМИЈА РЕГИОН СВЕТ
МАГАЗИН СПОРТ КУЛТУРА ВИДЕО

пред 8 часа

Научници најверојатно ја решија мистеријата за згрутчувањето на крвта по вакцинирањето со „Астра зенека“ и
пред 8 часа

Хасани: За укинување на носењето маски на отворено и полицискиот час утре ќе одлучува Комисијата
пред 8 часа

Албанија: Полицискиот час се пократок за еден час, маска на лицето не е задолжителна на отворен простор
пред 10 часа

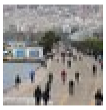
Анкета: Речиси седум од десет Грци ќе се вакцинираат
пред 10 часа

МЗ: Вчера се аплицирани 11.104 вакцини
пред 10 часа

ВИДЕО: Заев се ревакцинираше на вакциналниот пункт во „Борис Трајковски“
пред 10 часа

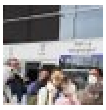
Само граѓаните над 60 години кои примиле „АстраЗенека“ во Србија, ќе се ревакцинираат во земјава
пред 10 часа

Во ковид центрите во Скопје за 24 часа се хоспитализирани 3 пациенти
пред 12 часа

FACEBOOK LIKE
TWITTER FOLLOW
INSTAGRAM
YOUTUBE

X
На Водно ќе им никне зграда во дво…

НАЈЧИТАНИ

ВИДЕО: На Водно ќе им никне зграда во дворот зашто соседите им го откупиле без да знаат

27/05/2021 - 17:25

53 нови случаи на Ковид-19, починати се 13 лица

27/05/2021 - 14:41

X

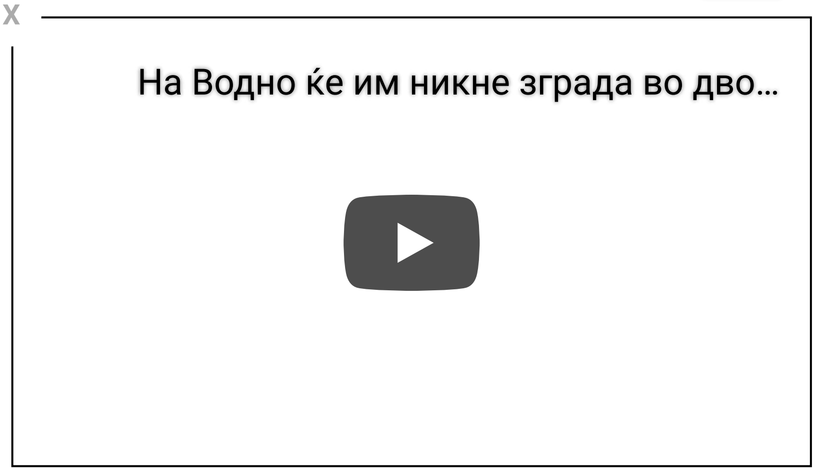

Хасани: За укинување на носењето маски на отворено и полицискиот час утре ќе одлучува Комисијата

27/05/2021 - 14:21

Само граѓаните над 60 години кои примиле „АстраЗенека“ во Србија, ќе се ревакцинираат во земјава

27/05/2021 - 12:13

X

На Водно ќе им никне зграда во дво...

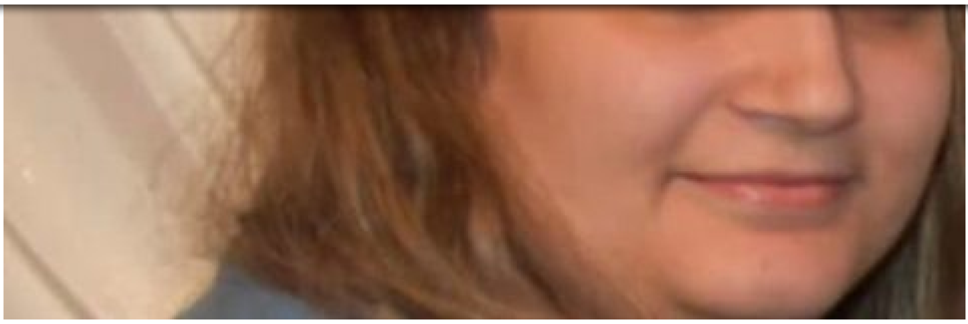

Нема пропусти во третманот на родилката Јилдиз Веаповска на која при породувањето ѝ беа извадени матка, бубрег и јајник, одлучи Комисијата

27/05/2021 - 15:47

РЕЦЕПЦИОНЕР

Facebook Twitte

X
На Водно ќе им никне зграда во дво…

Импресум Контакт

@2019 - A1o
Membe

X
На Водно ќе им никне зграда во дво…