ССНМ го поздравува изборот на новото раководство на ЗНМ

Категорија: Македонија Создадено: 18 Декември 2018
Напишано од Андријана Стојчески

FACEBOOK TWITTER GOOGLE+ LINKEDIN PINTEREST

Самостојниот синдикат на новинари и медиумски работници (ССНМ) му честита и го поздравува изборот на колегата Младен Чадиковски за претседател на ЗНМ и му посакува успешно раководење со организацијата.

ССНМ го поздравува и им го честита и изборот и на сите други колешки и колеги во управните и надзорните тела на ЗНМ, како и во Советот на честа и е сигурен дека со нив ЗНМ добива нов квалитет.

ССНМ сака да потсети дека не само блиското минато, покажува дека новинарската фела и медиумската заедница, своите најголеми успеси во смисла на остварување на слободата на говорот и слободното дејствување на медиумите во својата јавно корисна работа, ги постигнувале само кога се сплотени во борбата за заедничките вредности, кои се воедно и универзални вредности и дел од основните човекови права и слободи.

Во таа насока ССНМ е сигурен дека како и досега, ЗНМ ќе води политика на успешно сплотување на новинарите и на медиумската заедница и дека ќе имаме успешна соработка во заштита на новинарите и во одбрана на слободата на говорот.

ССНМ му изразува благодарност и на досегашниот претседател Насер Селмани за успешната соработка во борбата за заедничките вредности и му посакува натамошен успех на професионален и на личен план.

ПОСЛЕДНИ НО

Јануари
Потпиш „Визер" евтини

Јануари
Официја соработ Комрск форум и

Јануари
Трамп: Русија е прашањ

Јануари
Се урна

Јануари
Ципрас: соседит за Догов така...

Јануари
Седници собрани

НАЈЧИТАНИ С

ВИДЕО од спасувачката акција на македонските скијачи пропаднати во...

Верниците во Струмица се поклонуваат пред моштите на Свети Василиј
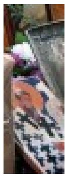

(ССНМ)

Like Share 3.2K people like this. Sign Up to see what your friends like.

Забрането копирање на авторска содржина без претходна писмена потврда од МТМ ТВ ДООЕЛ. Доколку сметате дека вашето авторско право е прекршено ве молиме да не контактирате на info@mtm.mk

Можеби ќе ве интересира:

Седници на две собраниски комисии

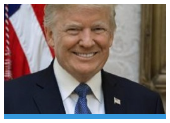

Трамп: Дали работам за Русија е најнавредли прашање досега

Потпишувањ договор со „Визер" за субвенции на евтини...

Со василичарск оро и палење на маските завршува...

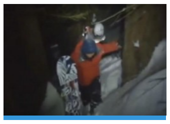

ВИДЕО од спасувачкат акција на македонскит скијачи...

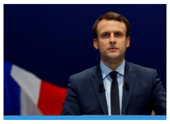

Макрон и предлага „нов договор" на нацијата

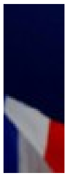

Макрон и предлага „нов договор" на нацијата

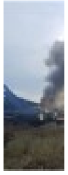

Се урна „Боинг 707"

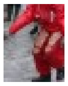

Согласни со iab. Етички кодекс

Сите статии објавени на МТМ.мк се во согласност со ИАБ етичкиот кодекс

© 2017 МТМ ТВ Дооел - Скопје. Изработка и хостинг: Делта Софт ЛТД - Гевгелија. Сите права се заштитени.