Од: **Нова ТВ** мај 12, 2016-4:46 pm

Новинарот Божиновски на распит пред истражен судија

PIN TWEET SHARE
SHARE

Новинарот Зоран Божиновски денеска беше донесен од затворот Шутка за даде исказ пред истражен судија. Божиновски беше на распит по барањето за спроведување

ІЕ НА FACEBOOK

Novatv Web
42.579 допаѓања

Ми се допаѓа страницава

Биди прв/а од твоите пријате
ова

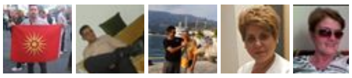

Novatv Web
пред 18 минути

НОВА во живо од прес к
МВР за вчерашната пол
УКИМ

ВО ЖИВО: Прес

на истрага поднесено од Јавното обвинителство за гонење на организиран криминал и корупција од септември 2013 година.

Во својот исказ Божиновски категорично ги негирал сите наводи дека сторил било кое од кривичните дела кои му се ставаат на товар, тврди за меиумите претседателот на ЗНМ, Насер Селмани.

Предметот на Божиновски е сеуште во фаза на истрага. По завршување на распитот, одбраната поднесе предлог за укинување на притворот.

TOPICS: **Божиновски** **Исказ** **Суд**

SHARE TWEET PIN SHARE

Претходна статија **Следна статија**

ПОВРЗАНИ ВЕСТИ

МАКЕДОНИЈА

Новинарот Божиновски и денеска пред истражен судија

МАКЕДОНИЈА

Хелсиншки: Основниот суд да не се вмешува во автономијата на СЈО

МАКЕДОНИЈА

Комитет за заштита на правата: Се притвораат луѓе без докази

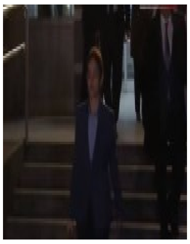

МАКЕДОНИЈА

Јанкулоска пред истражен судија за Тврдина

NOVATV.MK

3 Коментирај

Novatv Web
пред 20 минути

Претседателот на СДСМ
обрати на прес-конфере
големиот собир на Шар
кој заедно со останатите
опозициските партии го
протестниот марш