Ендом поликлиника

Зоран Божиновски денеска даде исказ пред истражен судија

May 12, 2016

Новинарот Зоран Божиновски денеска даде исказ пред истражен судија по барањето за спроведување на истрага поднесено од Јавното обвинителство за гонење на организиран криминал и корупција од септември 2013 година. Како што бевме информирани од неговите адвокати, ангажирани од ЗНМ, во својот исказ Божиновски категорично ги негирал сите наводи дека сторил било кое од кривичните дела кои му се ставаат на товар.

Тој ги изнел и причините заради кои смета дека Обвинителството не располага со докази со кои може да ги потврди наводите изнесени во барањето за спроведување на истрага.

Предметот на Божиновски е сеуште во фаза на истрага. По завршување на распитот, одбраната поднесе предлог за укинување на притворот. Оваа е скромен придонес за информирање на

Обезбеди си купон за сигу сместување по супер це

Македонија, Бугарија, Грци Црна Гора, Турција

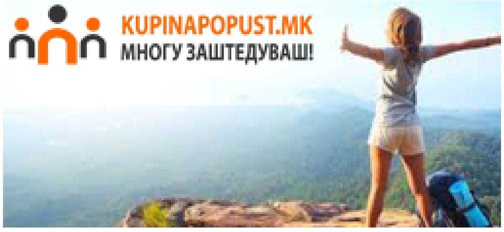

ПОСЛЕДНИ ВЕСТИ

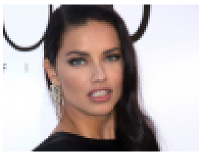

(ФОТО) Адријана Лима каква што не ја знаете – Секси, испотена и неиздепилирана
Jun 07, 2016

Ви благодарам на сите од срце, нема откажување од борбата за

македонската јавност, бидејќи, за жал, најголем дел од медиумите не се заинтересирани да го следат случајот на новинарот Божиновски.

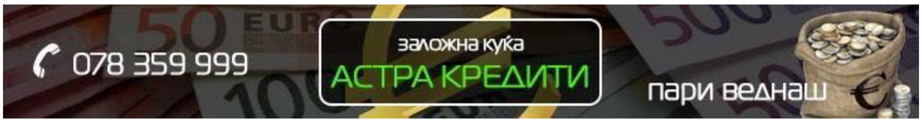

FACEBOOK TWITTER GOOGLE+ LINKEDIN TUMBLR PINTEREST MAIL

« **Режимов на Грујо сака да испере пари и преку штетата на канцеларијата на Иванов - Вреди 9000, а бараат 15,000 евра**

Газда од пеколот - Крвавите стапала на келнерката го згрозија интернетот »

ПОВРЗАНИ АРТИКЛИ

слобода – Ваш брат Љубе Бошковски
Jun 07, 2016

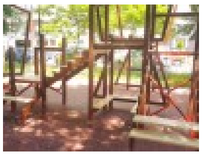
Општина Цента ја започна реконструкцијат на уште еден сегмент од Градски ѕид
Jun 07, 2016

СДСМ: Кумот Ставрески да одговори дали с подготвува ново мега задолжување на граѓаните
Jun 07, 2016

ПЦЕР: Коце изиграва "голем домаќин"
Jun 07, 2016

Имате ваков проблем за време на циклусот? – Веднаш одете на гинеколог!
Jun 07, 2016

(ВИДЕО) „Шарените" собираат донации за кривичните на демонстранти
Jun 07, 2016

ОЈО: Осуммина од УКИМ осомничени за корупција
Jun 07, 2016

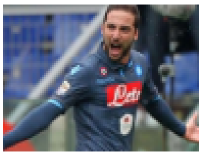
Игуаин пристигнува во Ливерпул?
Jun 07, 2016